

PROGRAMAS DE ENSINO MÉDIO EUA

Os Programas de Ensino Médio nos EUA oferecem a jovens brasileiros(as) e também do mundo inteiro a oportunidade de vivenciar a rica cultura dos EUA por um semestre ou um ano letivo. Durante esses programas, o(a) intercambista estuda em uma escola de ensino médio, vivendo o verdadeiro *school spirit* americano, além de conviver com uma família anfitriã que o acolhe como seu membro efetivo. O principal objetivo dos programas é oferecer ao(à) estudante uma experiência única de enriquecimento cultural, com aprimoramento de suas habilidades na língua inglesa, vivência dos costumes dos EUA e uma participação ativa na comunidade anfitriã, na qual o(a) intercambista atua como embaixador(a) cultural do Brasil.

Os EUA são o principal destino de intercâmbio cultural e uma referência mundial. Maior economia do planeta, vanguardista em tecnologias, indústria, comércio, artes e educação, o país atrai milhares de estudantes do mundo inteiro a cada ano. É composto por cinquenta estados e um distrito federal. Tem dimensões continentais e há uma grande variedade de ambientes, paisagens naturais e de estilos de vida de região para região e de Estado para Estado. A cultura americana é bastante diversificada e tem uma forte difusão internacional, principalmente através da música, da TV e do cinema. O povo é informal e simpático e a qualidade de vida impressiona a todos os que escolhem os EUA como seu destino cultural. *Come live your American dream!*

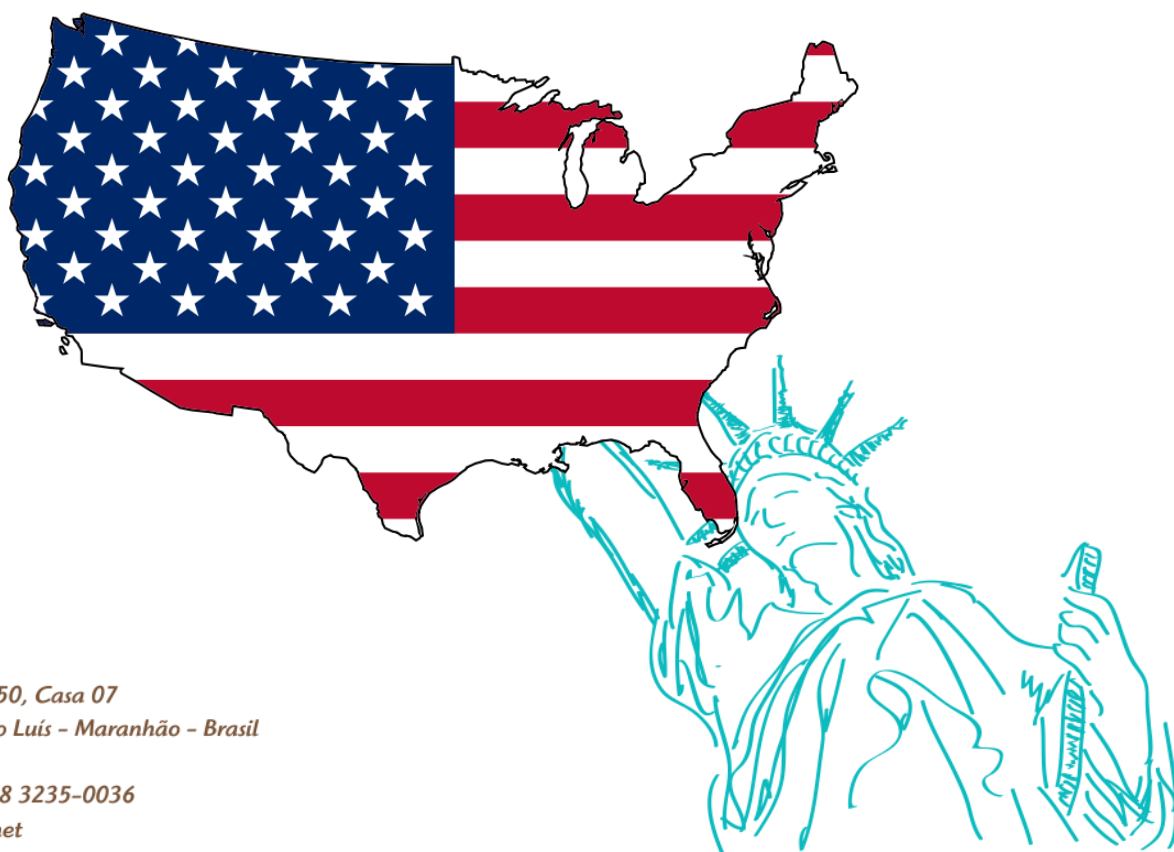

Sistema Educacional e Ano Acadêmico nos EUA

O sistema educacional americano está estruturado em 12 séries. Há escolas públicas e particulares. Os cinco primeiros anos de estudo (*Elementary or Primary School* – Escola Fundamental) são iguais para todos os estudantes. A partir do 6.º ano, a maioria dos estudantes cursa três anos de *Middle School* ou Escola Intermediária e, ao final, mais quatro anos de *High School* ou Ensino Médio (divididos em *Freshman, Sophomore, Junior* e *Senior*).

Os(As) intercambistas são colocados em uma das séries da *High School*, de acordo com sua idade e nível acadêmico. No trabalho acadêmico, é dada uma grande importância à participação dos estudantes nas atividades, à discussão dos temas e questões em sala de aula e à preparação das tarefas de casa (*homework*). O(A) estudante também se engaja em atividades extraclasse: clubes de teatro, de línguas, políticos, esportes, trabalhos sociais etc. Espera-se que os(as) estudantes sejam responsáveis com seus estudos e comportamentos com relação a professores e colegas de escolas.



O ano acadêmico americano se divide em dois semestres letivos: o primeiro com início em agosto (indo até o final de janeiro ou início de fevereiro) e o segundo com início no final de janeiro ou início de fevereiro e término em maio/junho. Ao longo do ano letivo, há recessos e feriados. As férias de verão acontecem nos meses de julho/agosto. As datas específicas podem variar de estado para estado.

Fatos e Curiosidades sobre os EUA:

- **Capital:** Washington DC
- **PIB:** 15 trilhões de dólares (maior do mundo)
- **População:** Aproximadamente 312 milhões de habitantes (3ª maior do mundo)
- 4º maior país do mundo em extensão territorial
- Terra de Hollywood, Grand Canyon, New York City, Disney World e outros destinos famosos.
- Existem duas Washington, a capital e o estado, que ficam em lados completamente opostos do país.

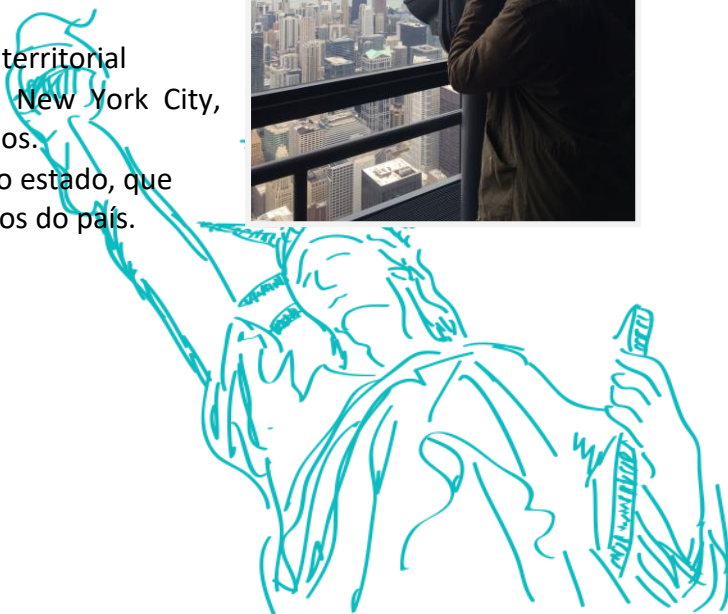

PROGRAMA DE ENSINO MÉDIO EM ESCOLA PÚBLICA (VISTO J-1)

Este é o programa de *High School* mais tradicional nos EUA, no qual estudantes do mundo todo são recebidos(s) por comunidades de todo o país. Você poderá viver em qualquer estado americano, sendo sua colocação definida pela organização americana que coordena o Programa. Durante o seu programa, você frequentará uma escola de ensino médio pública nos EUA, podendo entrar para o time da sua escola, participar de clubes ou fazer trabalho voluntário em sua comunidade. Convivendo com uma família anfitriã, você aprenderá sobre a cultura americana além de melhorar o seu inglês.

REQUISITOS DE PARTICIPAÇÃO

- ter entre 15 e 18 anos e meio de idade;
- estar cursando o ensino médio no Brasil e estar matriculado(a) na escola até o momento do embarque para os EUA;
- ter bom desempenho acadêmico, sem reprovações, nos três anos imediatamente anteriores ao ano de início do Programa nos EUA;
- ter estudado inglês formalmente no mínimo durante três anos, devendo demonstrar habilidades de comunicação e compreensão;
- ser aprovado(a) em teste padrão de proficiência em inglês (ELTiS Test, nota mínima de 217 para aprovação);
- demonstrar as qualidades pessoais necessárias para participar do Programa, tais como: boa saúde, maturidade, flexibilidade, disciplina, responsabilidade, abertura, disposição e atitude positiva para se adaptar a uma nova cultura;
- nunca ter participado de um programa de ano ou semestre acadêmico em uma escola americana sob um visto de tipo J-1 ou F-1.





Preço do Programa (embarques em Janeiro/ Agosto 2021):

Taxa Administrativa	US\$ 300.00
1 Semestre Letivo	US\$ 8,050.00
1 Ano Letivo	US\$ 9,550.00
Solicitação de Região (Opcional)	US\$ 1,200.00
Solicitação de Estado (Opcional)	US\$ 1,700.00
Colocação Garantida (Opcional)	US\$ 2,000.00
Garantia de Quarto Individual (Opcional)	US\$ 1,100.00
Dossiê fora do prazo	US\$ 150.00
Taxas de SEVIS + CBC	US\$ 310.00
Passagem Aérea	À Confirmar
Taxas de Solicitação de Visto	À Confirmar



A Taxa Administrativa e a Parte Terrestre do Programa Incluem:

- Colocação em casa de família anfitriã voluntária americana, com refeições básicas incluídas;
- Colocação e matrícula em escola pública de ensino médio americana (*High School*);
- Serviço de suporte do ORGANIZAÇÃO PARCEIRA nos EUA, incluindo serviço de emergência 24 (vinte e quatro) horas;
- Suporte da Via Mundo durante todo o Programa;
- Orientação de Boas-Vindas na chegada aos EUA;
- Seguro saúde contratado pelo ORGANIZAÇÃO PARCEIRA;
- Orientação e da Via Mundo no Brasil, incluindo reuniões de orientação pré-embarque (para Contratante e Participante) e pós-embarque (para Contratante).

A Taxa Administrativa e a Parte Terrestre do Programa Não Incluem:

- Despesas correspondentes à solicitação do visto para os EUA;
- Despesas de solicitação de passaporte (documento pessoal a ser solicitado diretamente pelo(a) participante junto à Polícia Federal brasileira);
- Dinheiro para despesas pessoais durante o Programa, incluindo Almoços escolares, lanches e refeições fora de casa nos EUA;
- Despesas com possível quarentena;
- Despesas com a tradução juramentada de históricos escolares, solicitação de documentos de conclusão de curso e convalidação de documentos
- Bilhetes aéreos (internacionais e domésticos);
- Diárias de hotel, na ida para ou no retorno dos EUA, caso não haja conexões imediatas entre os voos ou por chegada antecipada na orientação de boas-vindas nos EUA (devido às condições de disponibilidade da companhia aérea).



PROGRAMA SELETO DE ENSINO MÉDIO NOS ESTADOS UNIDOS (VISTO F-1)

O Programa Seletivo de Ensino Médio nos EUA permite ao(à) estudante máxima escolha. O Programa oferece a possibilidade de colocação em 27 estados americanos e pode ter duração de um semestre, um ano letivo ou múltiplos anos.

Preço do Programa (embarques em Agosto 2021/ Janeiro 2022):

Taxa Administrativa	US\$ 300.00
1 Semestre Letivo	Variavel (sob consulta)
1 Ano Letivo	Variavel (sob consulta)
Passagem Aérea	À Confirmar
Taxas de Solicitação de Visto	À Confirmar



A Taxa Administrativa e a Parte Terrestre do Programa Incluem:

Escolas Públicas:

- Seleção e colocação em escola pública de ensino médio americana;
- Aulas;
- Colocação em família anfitriã remunerada, com café da manhã e jantar durante a semana e pensão completa nos fins de semana e feriados;
- Transporte para e de volta da escola (caso não esteja disponível transporte público gratuito);
- Seguro;
- Serviço de traslado no aeroporto na chegada ao país;
- Supervisão e suporte local;
- Orientações pré-embarque na Via Mundo;
- Suporte da Via Mundo durante todo o Programa.

Escolas Particulares Diárias:

- Seleção e colocação em escola particular diária de ensino médio americana;
- Aulas;
- Colocação em família anfitriã remunerada, com pensão completa;
- Serviço de traslado no aeroporto na chegada ao país;
- Supervisão e suporte local;
- Orientações pré-embarque na Via Mundo;
- Suporte da Via Mundo durante todo o Programa.

Internatos:

- Seleção e colocação em internato de ensino médio americano;
- Aulas;
- Quarto e refeições básicas;
- Supervisão e suporte local;
- Orientações pré-embarque na Via Mundo;
- Suporte da Via Mundo durante todo o Programa.

REQUISITOS PARA PARTICIPAÇÃO NOS PROGRAMAS

- Idade entre 14 e 18 anos
- Mínima média escolar de nível C (equivalente a média mínima 6.0 no Brasil)
- 45 pontos no SLEP TEST
- Maturidade e expectativas realistas
- Atestado Médico
- Recomendações dos professores
- Informações pessoais. Por exemplo, fotos mostrando o dia a dia do estudante
- Visto de estudante



Prazo de matrícula

Estenso



A Taxa Administrativa e a Parte Terrestre do Programa Não Incluem:

Escolas Públicas:

- Dinheiro de bolso;
- Taxas relacionadas ao visto;
- Aulas de inglês como segunda língua, se solicitadas.
- Enxoval;
- Taxa de SEVIS;
- Pernoites extras, na ida para ou no retorno dos EUA, caso não haja conexões imediatas entre os voos.



Escolas Particulares Diárias:

- Almoços, caso o(a) estudante decida comprar o almoço na escola em vez de trazê-lo de casa;
- Seguro;
- Dinheiro de bolso;
- Taxas relacionadas ao visto;
- Aulas de inglês como segunda língua, se solicitadas.
- Enxoval;
- Taxa de SEVIS;
- Pernoites extras, na ida para ou no retorno dos EUA, caso não haja conexões imediatas entre os voos.

Internatos:

- Seguro;
- Serviço de traslado no aeroporto na chegada ao país;
- Dinheiro de bolso;
- Taxas relacionadas ao visto;
- Aulas de inglês como segunda língua, se solicitadas.
- Enxoval;
- Taxa de SEVIS;
- Pernoites extras, na ida para ou no retorno dos EUA, caso não haja conexões imediatas entre os voos.

**Escolha seu destino favorito, como: Boston,
Califórnia, Flórida, Washington DC, New York e
muitos outros.**



Taxas adicionais que podem ser cobradas pelas escolas (lista exemplificativa):

Escolas Públicas:

- Uso de escaninhos/armários;
- Livros escolares;
- Uso de laboratório;
- Viagens escolares.

Escolas Particulares Diárias/Internatos:

- Uniformes;
- Uso de escaninhos/armários;
- Livros escolares;
- Taxas para uso de computadores;
- Viagens escolares.

Obs.: Tais taxas são cobradas diretamente pela escola depois do início do Programa e devem ser pagas pelo(a) estudante.

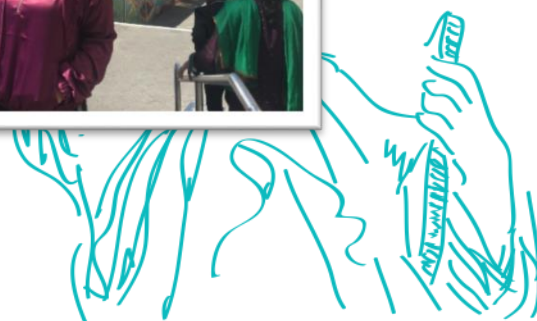
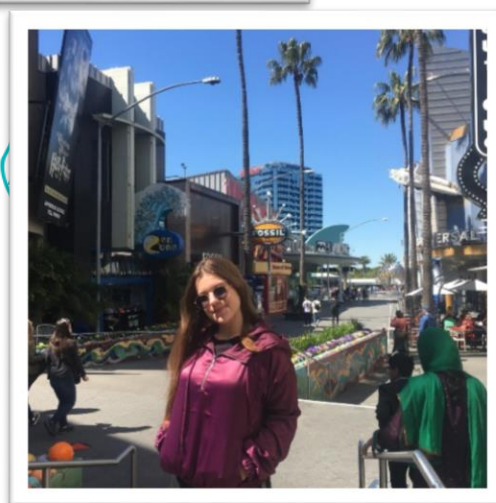
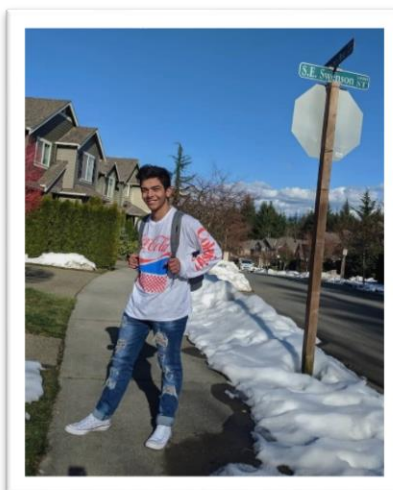

Formas de Pagamento – High School:

a) Pagamento à vista ou Poupança Programada: Taxa Administrativa + Depósito Inicial correspondente a 10% (dez por cento) do valor da Parte Terrestre (PT) do Programa (dedutível desta) + quitação do saldo restante da PT até 60 (sessenta) dias antes do embarque do(a) participante. **No ato da quitação será feita a atualização cambial total de acordo com cotação do dia;** OU

b) Parcelamento no cartão de crédito: Taxa Administrativa + Entrada de 25% (vinte e cinco por cento) do valor da PT + quitação imediata do saldo restante da PT através de cartão de crédito com parcelamento em até 10 (dez) vezes sem juros.

* Preços sujeitos à alteração sem aviso prévio

Condições Gerais:

- 1) Para participar do Programa, o(a) candidato(a) deve ter a idade mínima de 15 anos completos à data de embarque (somente a escola poderá abrir exceções quanto à idade);
- 2) Para que a Contratada possa dar início ao processo de preenchimento do Dossiê ou Ficha de Inscrição do programa escolhido, o(a) Contratante deverá efetuar o pagamento da Taxa Administrativa, do Depósito Inicial ou Entrada estipulada, dedutíveis do preço da Parte Terrestre do Programa, bem como de taxa de bloqueio aéreo, dedutível do valor total do bilhete aéreo internacional, cujos valores estão previstos no folheto informativo do Programa, o qual, para todos os efeitos, também integra o presente contrato.
- 3) Contratante e Participante devem apresentar o Dossiê ou Ficha de Inscrição, devidamente preenchido e assinado, à Coordenação de Intercâmbio da Contratada, no prazo máximo de 15 (quinze) dias a contar da data de inscrição, para que o mesmo possa ser enviado ao escritório central da organização parceira, respeitando sempre os prazos máximos de inscrição.
- 4) O não cumprimento do prazo estipulado no item acima implicará no pagamento de multa no valor de US\$ 50.00 (cinquenta dólares americanos) para cada duas semanas completas ou incompletas de atraso.
- 5) Juntamente com o Dossiê ou Ficha de Inscrição, o(a) Participante deve apresentar:
 - a) 1 (uma) fotocópia das páginas de identificação do seu passaporte, o qual deverá ter validade durante todo o seu período de permanência no exterior;
 - b) 1 (uma) cópia dos históricos escolares dos três últimos anos;
 - c) 2 (duas) fotos 3x4 (nas quais deve estar sorrindo);

Todos os outros documentos (cartas, álbum de fotos, declarações médicas etc.) requeridos pela organização parceira para inscrição.

6) A inscrição deverá ser efetuada até A inscrição deverá ser feita dentro dos seguintes prazos: até a última semana de abril de 2021 para início do Programa em agosto de 2021 e até a última semana de outubro de 2020 para início do Programa em janeiro de 2021.

7) A quitação do saldo restante da Parte Terrestre do Programa deverá ser feita até, pelo menos, 60 (sessenta) dias antes do embarque do(a) estudante.

8) A Via Mundo oferece aos seus intercambistas reuniões de orientação pré-embarque, em sua sede, com o objetivo de prepará-los para a experiência do intercâmbio, fornecendo informações culturais, históricas, geográficas, dentre outras, sobre o país e a cidade de destino. As datas e os horários das reuniões podem ser obtidos junto ao Departamento de Intercâmbio. É

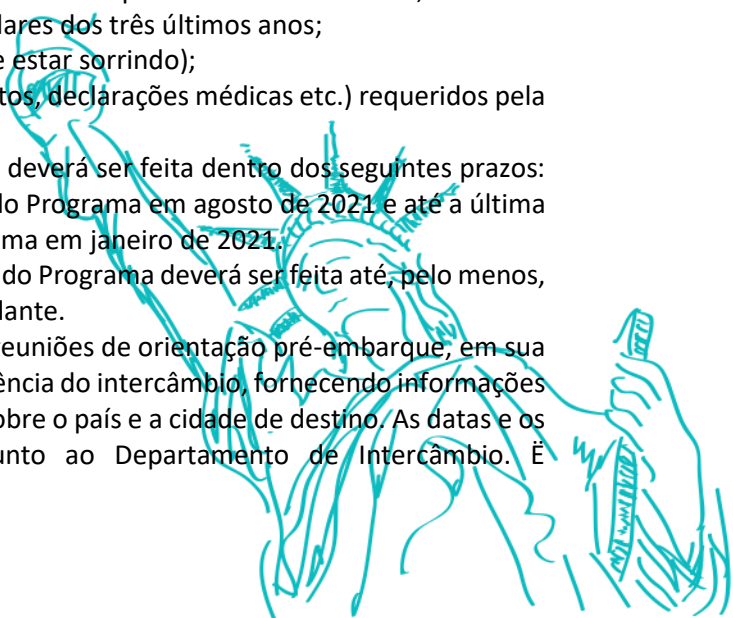

importantíssimo que o(a) participante acompanhe tais orientações de forma presencial, quando morar em São Luís, ou à distância, através do material trabalhado.

9) Disponibilizar a quantia mínima mensal de USD 250.00 (Duzentos e cinquenta dólares americanos) para as despesas pessoais do(a) Participante;

10) Não visitar o(a) Participante nos EUA durante os seis primeiros meses do Programa e acordar qualquer visita previamente com o Escritório Central e a Coordenação Local do CIEE e a família anfitriã do(a) Participante, através da Contratada;

11) Cumprir todas as regras do Programa de Ensino Médio nos EUA, tais como delineadas no Dossiê de Inscrição, com atenção especial no que se refere à frequência à escola e obediência de suas regras, às exigências do visto de estudante, às leis locais, regionais e federais dos EUA, à proibição do consumo e porte de bebidas alcoólicas e de drogas ilegais para menores de idade, às informações do(a) Participante sobre fumo prestadas no Dossiê de Inscrição, à proibição de adquirir e dirigir veículos motorizados e à obrigação de pagar despesas (como as telefone, cartões de crédito e empréstimos) contraídas junto à família anfitriã e/ou estabelecimentos comerciais antes do retorno ao Brasil, bem como de manter média C+ ou superior de desempenho acadêmico;

12) Viajar dentro dos EUA (Participante) apenas com prévia e expressa autorização do escritório central do programa, da família anfitriã e da família brasileira;

13) Os valores referentes à Taxa Administrativa, a 10% (dez por cento) da Parte Terrestre do Programa e à taxa de bloqueio aéreo não serão, em hipótese alguma, reembolsados.

Em caso de cancelamento, além dos valores estipulados no item acima, não serão passíveis de reembolso os seguintes valores:

- a) USD 660.00 (Seiscentos e sessenta dólares americanos) + qualquer uma das taxas opcionais contratadas no ato da inscrição, se o cancelamento for feito antes de 1.º de dezembro, para o Programa com início em janeiro, e antes de 1.º de julho, para o Programa com início em agosto;
- b) USD 810.00 (Oitocentos e dez dólares americanos) + qualquer uma das taxas opcionais contratadas no ato da inscrição, se o cancelamento for feito depois de 1.º de dezembro, mas antes do embarque para os EUA, para o Programa com início em janeiro, e depois de 1.º de julho, mas antes do embarque para os EUA, para o Programa com início em agosto;
- c) O valor integral do Programa, caso o cancelamento seja feito após o embarque para os EUA.



14) Não serão reembolsados os valores referentes às Taxas do SEVIS + CBC, uma vez expedidos os documentos, e as taxas de agendamento e de solicitação do visto de estudante junto ao Consulado dos EUA, uma vez encaminhado o pedido.

15) Na hipótese de negativa da solicitação do visto pelo Consulado dos EUA, será retido, além dos valores indicados no item 13 acima, o valor de USD 250.00 (Duzentos e cinquenta dólares americanos).

16) Em função do bloqueio mantido junto às companhias aéreas, suporte, e possível acompanhamento de um líder, a emissão das passagens, deverá ser feita através de nosso Departamento de Turismo. O preço das passagens, bem como as condições de pagamento, estão sujeitos às normas da companhia aérea escolhida.

17) Marcar ou solicitar a alteração da data de retorno, por escrito, com a devida antecedência, junto ao Setor de Viagens da Contratada ou junto à(s) própria(s) companhia(s) aérea(s), quando esta(s) assim o exigirem em função de suas próprias normas. Bilhetes aéreos cujas datas de retorno necessitem ser remarçadas implicarão o pagamento extra de taxa de emissão e multa, além de poderem implicar o pagamento de diferença tarifária, de acordo com as regras tarifárias da(s) respectiva(s) companhia(s) aérea(s).

18) Em caso de pagamento parcelado através de cartão de crédito, a taxa cambial a ser aplicada será fixada na data do pagamento.

19) Em caso de parcelamento através de cheques, serão cobrados os juros da financiadora.

20) O processo de análise de documentação e concessão de vistos é de inteira responsabilidade do Consulado americano. A Via Mundo age apenas como intermediária nesse processo, não tendo nenhum poder de decisão ou de ingerência quanto à concessão de vistos. Conforme orientação das autoridades consulares, o visto concedido não garante, necessariamente, a entrada no país, estando esta sujeita a entrevista junto à Imigração no portão de entrada do mesmo. Quaisquer taxas adicionais cobradas pelo Consulado ou pelo Governo dos EUA, para fins de concessão do visto ou entrada no país, serão de responsabilidade do cliente.

21) Podem haver diárias de hotel ou pernoites extras, na ida para ou no retorno do estudante, caso não haja conexões imediatas entre os voos ou por chegada antecipada (em função da disponibilidade da companhia aérea)

22) A convalidação dos estudos feitos pelo(a) Participante no exterior, sem perda do ano escolar, é objeto de normas do Ministério da Educação do Brasil. O Participante e seus responsáveis serão devidamente orientados pela Via Mundo neste sentido. A conclusão do ensino médio no exterior não exime o(a) Participante de concluir o ensino médio no Brasil, nem o certificado de conclusão do ensino médio no exterior substitui o certificado de conclusão do ensino médio de uma escola brasileira, devendo o Participante e seus responsáveis, consultar a escola de origem no Brasil sobre essa hipótese. A Via Mundo não tem qualquer responsabilidade sobre a decisão do(a) Participante de não concluir o ensino médio no Brasil após seu retorno ao país

23) A Via Mundo sugere que, no momento da escolha pelo(a) Participante das disciplinas que cursará na escola anfitriã no exterior, ele(a) observe as exigências de sua escola brasileira, quanto à compatibilidade de conteúdos com vistas à convalidação de seus estudos no retorno ao Brasil

